

## ¿Problemas con el servicio de electricidad?

Si tienes alguna consulta o reclamo con respecto al servicio, puedes contactarnos a través de nuestros distintos canales.

Fono Cliente  
800 800 767

www.cge.cl | @CGE Clientes

CGE

## ¿Qué hago si mi problema no se ha resuelto?

Contáctate con la Superintendencia de Electricidad y Combustibles (SEC), entidad que vigila que las personas cuenten con un servicio seguro y de calidad en los sistemas de electricidad y combustibles.

2 2712 7000

600 6000 732

www.sec.cl

SEC

## Datos de mi suministro

**Dirección suministro:** RAMIREZ 1365  
VALLENAR  
VALLENAR  
**Subestación:** Vallenar  
**Sector Tarifario:** Vallenar Stxb-1-a - Tramo: 2  
**Potencia Conectada:** 8.80  
**Fecha término de tarifa:** Indefinido  
**Fecha límite para cambio de tarifa:** a Solicitud del Cliente  
**Tipo de tarifa contratada:** BT1

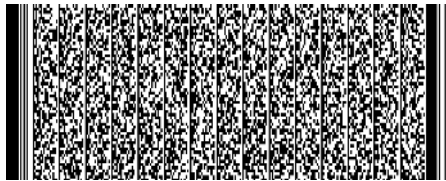

Timbre Electrónico S.I.I. Res. 80 de 22/08/2014  
Verifique documento: www.sii.cl

### PAGO PRESENCIAL



### PAGOS POR INTERNET

- www.bancoestado.cl
- www.sencillito.com
- www.bancochile.cl
- www.santander.cl
- www.unired.cl
- www.servipag.com

### PAGO AUTOMATICO CUENTAS (PAC)

Banco de Chile • Banco Estado • Scotiabank  
BCI • Corpbanca • BICE • Santander • Itaú  
Security • Banco Falabella • BBVA

### PAGO AUTOMATICO TARJETA CREDITO (PAT)



### PAGO EN OFICINA VIRTUAL

- www.cge.cl
- Santander
- web pay plus
- SERVI PAG

### OFICINAS COMERCIALES

Lunes a viernes de 8:30 a 13:30 hrs.

**Copiapó:** Av. Circunvalación 51 - **Vallenar:** Marañón 831 - **Chañaral:** Esmeralda 543 - **Caldera:** Cousiño 495

### Oficinas con otros horarios

**Diego de Almagro:** J. Martínez 1402, local 1 (miércoles de 9:30 a 14:30 hrs.)

**Huasco:** Craig 343 (miércoles de 9:30 a 14:30 hrs.)

CGE

COMPAÑÍA GENERAL DE ELECTRICIDAD S.A.

RUT: 76.411.321-7 **GIRO:** Transmisión, transformación y distribución de energía eléctrica, prestación de servicios administrativos, de ingeniería, entre otros, inversiones en bienes de capitales mobiliarios. **CASA MATRIZ:** Av. Presidente Riesco 5561, Piso 17, Las Condes.

**Sr. (a) Fund para la Promocion y Desarrollo de la Mujer**

**Rut:** 72.101.000-7

**Giros:** Fundaciones y Corporaciones; Asociacione

**Dirección de Envío:** RAMIREZ 1365  
VALLENAR  
VALLENAR

**Ruta:** L4103003-0407 | **Var. Corresp:** CWEB

R.U.T.: 76.411.321-7  
FACTURA ELECTRÓNICA  
N° 17136992

S.I.I.-SANTIAGO ORIENTE

N° CLIENTE: 9364987

Fecha de emisión: 06 Ene 2022

**Observaciones de reparto:**

**Dirección Comercial:**  
AGUSTINAS 1389 SANTIAGO

¿Cuánto debo?

**Total a pagar \$20.100**

Monto del Período 04 DIC - 05 ENE

\*Revisa el detalle de tu cuenta al reverso de esta página →

¿Hasta cuándo puedo pagar?

**Fecha de vencimiento 21 Ene 2022**

(A partir de esta fecha se originarán intereses y se te cobrará un cargo adicional por pago fuera de plazo)

Cupón de pago

N° Cliente

9364987

Fecha de vencimiento

21 Ene 2022

**Total a pagar**

**\$ 20.100**



04010754160016936498700000201009

Último Pago: el 21 Dic 2021 por un monto de \$ 25.000 vía Banco Estado

## Detalle de mi cuenta

### Servicio Eléctrico

Administración del servicio	\$	879
Transporte de electricidad	\$	2.624
Cargo por servicio público	\$	66
Electricidad consumida (129 kWh)	\$	13.078
Arriendo de medidor	\$	268

### Otros Cargos

Ajuste para facilitar el pago en efectivo, mes anterior	\$	75
Ajuste para facilitar el pago en efectivo, mes actual	\$	- 91

Total exento	\$	66
Total neto	\$	16.849
19% IVA	\$	3.201
<b>Total Emisión</b>	<b>\$</b>	<b>20.116</b>
Otros	\$	-16
Saldo anterior	\$	0

**Total a pagar \$ 20.100**

Cliente suscrito a envío electrónico

Valores sin iva incluido/tarifas fijadas según decreto N°11T/2016. (publicado en diario oficial el 24-08-2017)

### ¿Qué significa lo que estoy pagando?

#### Transporte de la electricidad:

Monto que se paga por el uso de las torres y subestaciones que llevan la electricidad desde donde se produce hasta las afueras de la ciudad y que depende de la cantidad de electricidad consumida.

#### Ajuste para facilitar el pago en efectivo, mes anterior:

Monto cobrado en la cuenta actual y que fue descontado el mes anterior para evitar pagar o recibir vuelto con monedas de \$1 ó \$5.

## Mi consumo en el mes actual

Para determinar cuánta electricidad consumiste en el mes se considera lo que marca tu medidor en la 'lectura actual' y se le resta lo que marcó en tu 'lectura anterior'.

Período de lectura: 04/12/2021 - 05/01/2022 Fecha estimada próxima lectura: 04/02/2022

Medidor	Propiedad	Lecturas	Constante	Consumo medidor
7046383	Empresa	Actual 33.787 kWh Anterior - 33.658 kWh <b>129 kWh</b>	1	<b>129 kWh</b>
<b>Consumo total del mes = 129 kWh</b>				

## ¿Cuál fue mi consumo en los últimos 13 meses?

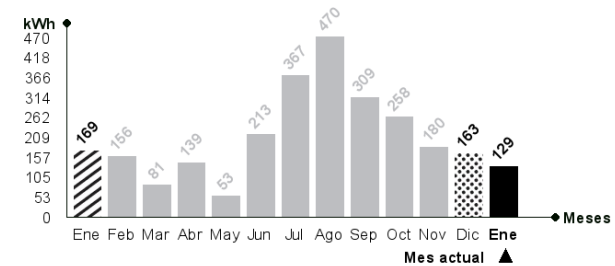

### Mismo mes del año pasado

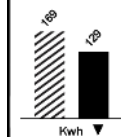

Este mes consumiste aproximadamente 24% menos energía que el mismo mes del año pasado.

### Mes pasado

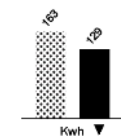

Este mes consumiste aproximadamente 21% menos energía que el mes pasado.



### Lavadora

Utilice su lavadora siempre con carga completa y de preferencia con agua fría. Cuando seque la ropa, prefiera hacerlo al sol y no en la secadora.



### Refrigeración

No introduzcas alimentos calientes en tu refrigerador. Así evitarás que tu refrigerador consuma electricidad adicional.