

## ¿Problemas con el servicio de electricidad?

Si tienes alguna consulta o reclamo con respecto al servicio, puedes contactarnos a través de nuestros distintos canales.

Fono Cliente  
800 800 767

www.cge.cl | @CGE Clientes

CGE

## ¿Qué hago si mi problema no se ha resuelto?

Contáctate con la Superintendencia de Electricidad y Combustibles (SEC), entidad que vigila que las personas cuenten con un servicio seguro y de calidad en los sistemas de electricidad y combustibles.

2 2712 7000

600 6000 732

www.sec.cl

SEC

## Datos de mi suministro

Dirección suministro: AV COPAYAPU 1306  
COPIAPO  
COPIAPO

Subestación: Copiapo

Sector Tarifario: Copiapó Stxb-1-a - Tramo:  
6

Potencia Conectada: 8.80

Fecha término de tarifa: Indefinido

Fecha límite para cambio de tarifa: a  
Solicitud del Cliente

Tipo de tarifa contratada: BT1

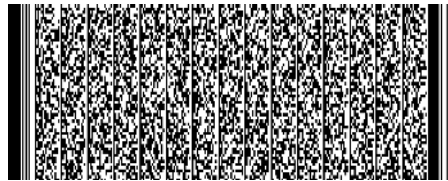

Timbre Electrónico S.I.I. Res. 80 de 22/08/2014  
Verifique documento: www.sii.cl

## PAGO PRESENCIAL



## PAGOS POR INTERNET

- www.bancoestado.cl
- www.sencillito.com
- www.bancochile.cl
- www.santander.cl
- www.unired.cl
- www.servipag.com

## PAGO AUTOMATICO CUENTAS (PAC)

Banco de Chile • Banco Estado • Scotiabank  
BCI • Corpbanca • BICE • Santander • Itaú  
Security • Banco Falabella • BBVA

## PAGO AUTOMATICO TARJETA CREDITO (PAT)



## PAGO EN OFICINA VIRTUAL

- www.cge.cl
- Santander
- web pay plus
- SERVI PAG

## OFICINAS COMERCIALES

Lunes a viernes de 8:30 a 13:30 hrs.

Copiapó: Av. Circunvalación 51 - Vallenar: Marañón 831 - Chañaral: Esmeralda 543 - Caldera: Cousiño 495

## Oficinas con otros horarios

Diego de Almagro: J. Martínez 1402, local 1 (miércoles de 9:30 a 14:30 hrs.)

Huasco: Craig 343 (miércoles de 9:30 a 14:30 hrs.)

CGE

COMPAÑÍA GENERAL DE ELECTRICIDAD S.A.

RUT: 76.411.321-7 GIRO: Transmisión, transformación y distribución de energía eléctrica, prestación de servicios administrativos, de ingeniería, entre otros, inversiones en bienes de capitales mobiliarios. CASA MATRIZ: Av. Presidente Riesco 5561, Piso 17, Las Condes.

Sr. (a) Fund para la Promocion y Desarrollo de la Mujer

Rut: 72.101.000-7

GiRO: Alquiler de Equipos de Transporte sin Op

Dirección de Envío: AV COPAYAPU 1306  
COPIAPO  
COPIAPO

Ruta: L0407013-0016 | Var. Corresp: CWEB

R.U.T.: 76.411.321-7  
FACTURA ELECTRÓNICA  
N° 17169588

S.I.I.-SANTIAGO ORIENTE

N° CLIENTE: 9343640

Fecha de emisión: 11 Ene 2022

Observaciones de reparto:

Dirección Comercial:

AGUSTINAS 1389 SANTIAGO

¿Cuánto debo?

Total a pagar \$55.800

Monto del Período 11 DIC - 10 ENE

\*Revisa el detalle de tu cuenta al reverso de esta página →

¿Hasta cuándo puedo pagar?

Fecha de vencimiento 26 Ene 2022

(A partir de esta fecha se originarán intereses y se te cobrará un cargo adicional por pago fuera de plazo)

Cupón de pago

N° Cliente

9343640

Fecha de vencimiento

26 Ene 2022

Total a pagar

\$ 55.800



04011103672234934364000000558006

Último Pago: el 29 Dic 2021 por un monto de \$ 64.900 vía Banco Estado

## Detalle de mi cuenta

### Servicio Eléctrico

Administración del servicio	\$	880
Transporte de electricidad	\$	7.627
Cargo por servicio público	\$	190
Electricidad consumida (375 kWh)	\$	38.213
Interés	\$	52

### Otros Cargos

Ajuste para facilitar el pago en efectivo, mes anterior	\$	8
Ajuste para facilitar el pago en efectivo, mes actual	\$	- 57

Total exento	\$	190
Total neto	\$	46.772
19% IVA	\$	8.887
<b>Total Emisión</b>	<b>\$</b>	<b>55.849</b>
Otros	\$	-49
Saldo anterior	\$	0

**Total a pagar \$ 55.800**

Cliente suscrito a envío electrónico

Valores sin iva incluido/tarifas fijadas según decreto N°11T/2016. (publicado en diario oficial el 24-08-2017)

## ¿Qué significa lo que estoy pagando?

### Transporte de la electricidad:

Monto que se paga por el uso de las torres y subestaciones que llevan la electricidad desde donde se produce hasta las afueras de la ciudad y que depende de la cantidad de electricidad consumida.

### Ajuste para facilitar el pago en efectivo, mes anterior:

Monto cobrado en la cuenta actual y que fue descontado el mes anterior para evitar pagar o recibir vuelto con monedas de \$1 ó \$5.

## Mi consumo en el mes actual

Para determinar cuánta electricidad consumiste en el mes se considera lo que marca tu medidor en la 'lectura actual' y se le resta lo que marcó en tu 'lectura anterior'.

Período de lectura: 11/12/2021 - 10/01/2022 Fecha estimada próxima lectura: 08/02/2022

Medidor	Propiedad	Lecturas	Constante	Consumo medidor
8975145	Cliente	Actual 92.121 kWh Anterior - 91.746 kWh <b>375 kWh</b>	1	<b>375 kWh</b>
<b>Consumo total del mes = 375 kWh</b>				

## ¿Cuál fue mi consumo en los últimos 13 meses?

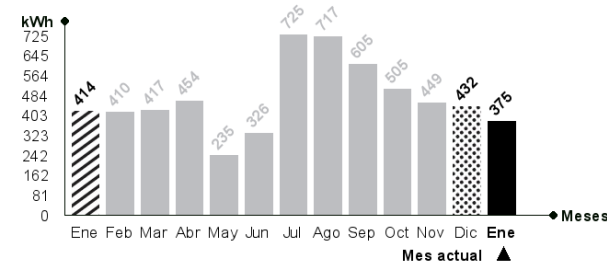

### Mismo mes del año pasado

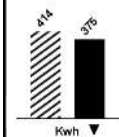

Este mes consumiste aproximadamente 9% menos energía que el mismo mes del año pasado.

### Mes pasado

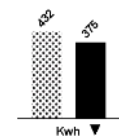

Este mes consumiste aproximadamente 13% menos energía que el mes pasado.



### Lavadora

Utilice su lavadora siempre con carga completa y de preferencia con agua fría. Cuando seque la ropa, prefiera hacerlo al sol y no en la secadora.



### Refrigeración

No introduzcas alimentos calientes en tu refrigerador. Así evitarás que tu refrigerador consuma electricidad adicional.