

**SEÑOR(A) Fund Para La Promocion Y Desarrollo De La Mujer**  
 Serrano 1024  
 Quilpué

 N° CLIENTE: 187642 - 2  
 FECHA EMISIÓN: 10 ene 2022  
 FECHA VENCIMIENTO: 27 ene 2022

**Nombre:** Fund Para La Promocion Y Desarrollo De La Mujer

**R.U.T.:** 72.101.000-7

**Giro:** FUNDACIONES Y CORPORACIONES; ASOCIACIONE

**Fecha de Emisión:** 10 ene 2022

**Dirección:** Serrano 1024, Quilpué

**Teléfono:**
**INFORMACIÓN DE SUMINISTRO**

Tarifa	BT-1A
Zona Tarifaria	Aéreo
Subestación	QUILPUE
Potencia Conectada	6 KVA
Límite de Invierno	
Dirección	Serrano 1024 Quilpué
Bloque de Corte	46
Cons. Referencia Prx. Per	132 kWh
Grupo Consumo	CHILQUINTA
Fecha Límite para cambio tarifa	A opción del cliente
Fecha Término de tarifa	Indefinida

**DETALLE DE SU CUENTA**
**LECTURAS Desde 01 dic 2021 al 03 ene 2022**

Nr. Medidor	Cte	Tipo	Prop.	Actual	Anterior	Consumo
3847951	1	Activo	Empresa	51061	50933	128

**Fecha estimada próx. lectura: 28-ENE-2022**
**COBROS**

Administración del servicio		1.112
Electricidad consumida	128 kWh	15.475
Uso del Sistema de Transmisión		2.126
Arriendo Medidor		274

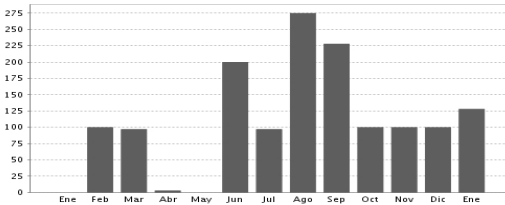
**CONSUMO ÚLTIMOS MESES KWH**

**Último pago: \$ 17.993**  
**21-12-2021 14:07 BANCO ESTADO**
**INFORMACIÓN DE COMPENSACIONES**

<b>Detalle de Compensaciones</b>	
Compensación SEC por interrupciones de suministro del periodo:	Dic/2020-Nov/2021
Total de interrupciones:	0
Tiempo total interrumpido(seg):	0
Tiempo a compensar(seg):	0
Consumo promedio(Kwh/Seg):	0,00000
Energía a compensar(Kwh):	0,00000
Costo de falla(\$/Kwh):	0,000
Monto a compensar(\$):	0



MONTO EXENTO	MONTO AFECTO	I.V.A.	TOTAL MES	SALDO ANTERIOR	OTROS CARGOS / ABONOS	TOTAL A PAGAR
65	18.922	3.595	22.582	0	0	22.582

 Timbre Electrónico SII  
 Res N° 109 de 2006 - Verifique Documento [www.sii.cl](http://www.sii.cl)

Nombre: \_\_\_\_\_ Fecha: \_\_\_\_\_  
 RUT: \_\_\_\_\_ Firma: \_\_\_\_\_  
 Recinto: \_\_\_\_\_

"El acuse de recibo que se declara en este acto, de acuerdo a lo dispuesto en la letra b) del Art. 4°, y la letra c) del Art. 5 de la Ley 19.983, acredita que la entrega de mercaderías o servicio(s) prestado(s) ha(n) sido recibido(s)"

**MENSAJES**

- 1.-El monto de su deuda a la fecha es de \$ 22.582. Puede acogerse a la ley de Servicios Básicos. Puede pactar su pago hasta en 48 cuotas sin interés. Mas detalles en [www.chilquinta.cl](http://www.chilquinta.cl) o al fono 800 363 655.
- 2.- Recuerde que puede inscribirse hasta el 30 de Enero 2022.



VENCIMIENTO	TOTAL A PAGAR
27 ene 2022	\$ 22.582