

SEÑOR(A) Cruz Del Sur Seguridad Integral Y Servicios Ltda
Balmaceda N 280 Piso 3 Of/ 2 N
Quilpué

Nº CLIENTE: 722678 - 0
FECHA EMISIÓN: 07 jun 2023
FECHA VENCIMIENTO: 27 jun 2023

Nombre: Cruz Del Sur Seguridad Integral Y Servicios Ltda

R.U.T.: 76.069.314-6

Giro: SERVICIOS RELACIONADOS

Fecha de Emisión: 07 jun 2023

Dirección: Balmaceda N 280 Piso 3 Of/ 2 N, Quilpué

Teléfono:

INFORMACIÓN DE SUMINISTRO

Tarifa	BT-1A
Zona Tarifaria	Aéreo
Subestación	QUILPUE
Potencia Conectada	6 KVA
Límite de Invierno	350 kWh
Dirección	Balmaceda N 280 Piso 3 Of/ 2 N Quilpué
Bloque de Corte	49
Cons. Referencia Prx. Per	77 kWh
Grupo Consumo	CHILQUINTA
Fecha Límite para cambio tarifa	A opción del cliente
Fecha Término de tarifa	Indefinida

DETALLE DE SU CUENTA

LECTURAS Desde 28 abr 2023 al 30 may 2023

Nr. Medidor	Cte	Tipo	Prop.	Actual	Anterior	Consumo
244459	1	Activo	Cliente	3837	3769	68

Fecha estimada próx. lectura: 29-JUN-2023

COBROS

Administración del servicio		1.113
Electricidad consumida	68 kWh	8.695
Uso del Sistema de Transmisión		573

CONSUMO ÚLTIMOS MESES KWH

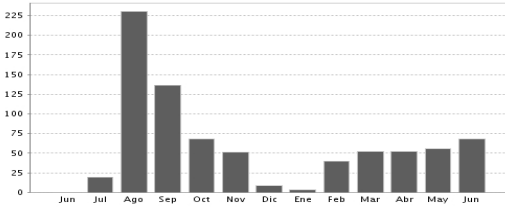

Último pago: \$ 10.399
17-05-2023 15:34 BANCO ESTADO

INFORMACIÓN DE COMPENSACIONES

Detalle de Compensaciones

Compensación SEC por interrupciones de suministro del periodo:	May/2022-Abr/2023
Total de interrupciones:	0
Tiempo total interrumpido(seg):	0
Tiempo a compensar(seg):	0
Consumo promedio(Kwh/Seg):	0,00000
Energía a compensar(Kwh):	0,00000
Costo de falla(\$/Kwh):	0,000
Monto a compensar(\$):	0



MONTO EXENTO	MONTO AFECTO	I.V.A.	TOTAL MES	SALDO ANTERIOR	OTROS CARGOS / ABONOS	TOTAL A PAGAR
48	10.333	1.963	12.344	0	0	12.344

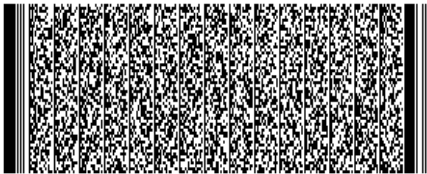

Timbre Electrónico SII
Res N° 109 de 2006 - Verifique Documento www.sii.cl

MENSAJES

Nombre:
RUT:
Recinto:
Fecha:
Firma:
"El acuse de recibo que se declara en este acto, de acuerdo a lo dispuesto en la letra b) del Art. 4° y la letra c) del Art. 5 de la Ley 19.983, acredita que la entrega de mercaderías o servicio(s) prestado(s) ha(n) sido recibido(s)"

